



Penilaian Mandiri Kota/Kabupaten Kreatif Indonesia (PMK3I)  
Direktorat Infrastruktur Ekonomi Kreatif  
Deputi Bidang Pengembangan Destinasi dan Infrastruktur  
Kementerian Pariwisata dan Ekonomi Kreatif

KABUPATEN

GARUT

SUBSEKTOR SENI PERTUNJUKAN

UJI PETIK DILAKUKAN PADA 22-23 MEI, 2017

# KABUPATEN GARUT

Kabupaten Garut juga memiliki kesenian tradisional khas yang layak untuk Anda saksikan ketika berkunjung ke sana. Beberapa diantaranya seperti Seni Tari Tradisional, Pencak Silat, Lais, Adu Domba dan lain sebagainya.

Kabupaten Garut terletak di Provinsi Jawa Barat bagian Selatan pada koordinat 6°56'49" - 7 °45'00" Lintang Selatan dan 107°25'8" - 108°7'30" Bujur Timur. Kabupaten Garut memiliki luas wilayah administratif sebesar 306.519 Ha (3.065,19 km<sup>2</sup>) dengan batas sebelah utara yaitu Kabupaten Bandung dan Kabupaten Sumedang, sebelah timur Kabupaten Tasikmalaya, sebelah Selatan Samudera Indonesia, sebelah barat Kabupaten Bandung dan Kabupaten Cianjur. Kabupaten Garut yang secara geografis berdekatan dengan Kota Bandung sebagai Ibukota Provinsi Jawa Barat, merupakan daerah penyangga dan hinterland bagi pengembangan wilayah Bandung Raya. Oleh karena itu, Kabupaten Garut mempunyai kedudukan strategis dalam memasok kebutuhan warga Kota dan Kabupaten Bandung sekaligus berperan di dalam mengendalikan keseimbangan lingkungan.



## SUBSEKTOR SENI PERTUNJUKAN



Berbicara soal Garut, pastinya tidak asing lagi dengan hewan khasnya yaitu Domba Garut. Untuk mengembangkan dan melestarikan hewan ini banyak seniman asal Garut yang menjadikan hewan ini sebagai kesenian. Dengan kekayaan kesenian tradisional tersebut melahirkan beberapa pementasan yang akhirnya menjadi salah satu daya tarik baik masyarakat lokal maupun luar daerah bahkan mancanegara yang memberi kontribusi ekonomi yang layak diperhitungkan.



# Rp 14.000.000

Omset Subsektor Seni Pertunjukan Per Tahun

## SUBSEKTOR SENI PERTUNJUKAN



Serapan Tenaga Kerja

30 Orang



Jumlah Kegiatan

28 Per Tahun



Lamanya Subsektor

17 Tahun



Penghargaan

5 Per Tahun

### JANGKAUAN PEMASARAN

Nasional, Tasikmalaya,  
Bandung, Ciamis

### PERMODALAN

Swadaya dan  
sponsor

### PERALATAN & PENDUKUNG

Tata Panggung, Kostum,  
Perangkat Alat Musik, Sound  
System

## PERAN AKTOR

Berikut adalah potensi masing-masing aktor berdasarkan data borang PMK3I



### Akademisi

- Peningkatan jumlah penelitian terkait seni pertunjukan yang dilakukan institusi lokal di Kabupaten Garut
- Kolaborasi kegiatan wajib dan ekstrakurikuler tingkat pendidikan dasar dan menengah dengan padepokan dan sanggar-sanggar



### Bisnis

- Perluasan akses informasi kegiatan usaha dengan pemanfaatan jadwal pementasan kegiatan
- Kerjasama subsektor terkait dengan kegiatan seni pertunjukan



### Komunitas

- Memperkuat posisi peran serta pelaku-pelaku kegiatan seni pertunjukan



### Pemerintah

- Bantuan pembiayaan Pemerintah Kabupaten Garut untuk perawatan sarana kegiatan seni pertunjukan
- Perluasan akses informasi kegiatan budaya melalui laman pemerintah kabupaten

# PROSES



## KREASI

**Sutradara Teater  
Seniman Teater**

Pengembangan Konsep  
Karya Pertunjukan  
Pengembangan Tahapan  
Produksi  
Pengembangan *script*



## PRODUKSI

**Pra Produksi  
Recital  
Produksi**



## DISTRIBUSI

**Festival Budaya  
Dinas Pariwisata  
Pagelaran Budaya**



## KONSUMSI

**Stasiun Televisi  
Stasiun Radio  
Masyarakat**



## KONSERVASI

Melakukan  
kolaborasi lintas  
media (New Media/  
Digital)  
Membuat Workshop

## KETERKAITAN KE BELAKANG

Promosi lokal dan nasional

Pemodalannya kegiatan dan pementasan

Identifikasi daya ungkit pendukung subsektor

Sinergi komunitas, akademisi terkait dan pemangku dalam perencanaan kegiatan

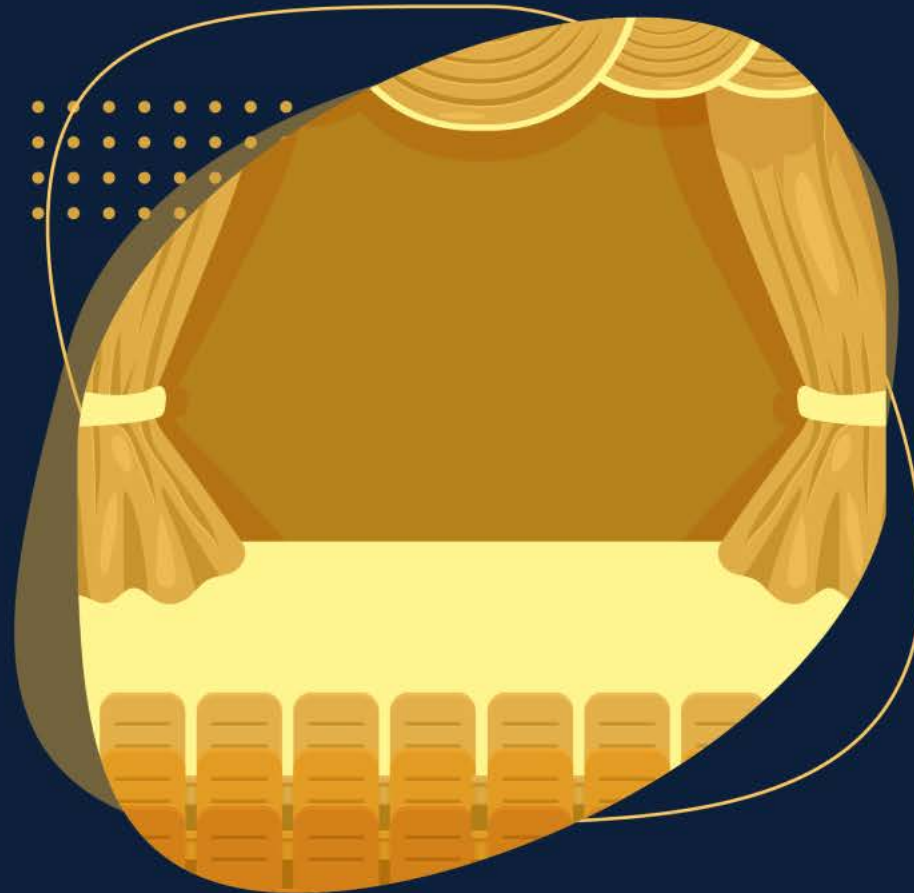

## KETERKAITAN KE DEPAN

Potensi penggalian tradisi-tradisi pertunjukan yang hampir punah dapat dilakukan secara mandiri serta metodologis oleh pelaku seni pertunjukan dengan latar belakang pendidikan dan keahlian yang sesuai dengan bidangnya

Potensi pengembangan kegiatan-kegiatan dan SDM pelaku seni pertunjukan

Tingginya nilai tambah yang bisa diturunkan serta sekaligus mendukung upaya konservasi kebudayaan Kabupaten Garut pada umumnya.



### **Penilaian Mandiri Kota/Kabupaten Kreatif Indonesia (PMK3I)**

Direktorat Infrastruktur Ekonomi Kreatif  
Deputi Bidang Pengembangan Destinasi dan Infrastruktur  
Kementerian Pariwisata dan Ekonomi Kreatif

Gedung Sapta Pesona , Jl. Medan Merdeka Barat No.17 Jakarta 10110  
Email : [info@kotakreatif.id](mailto:info@kotakreatif.id) | Web : [kotakreatif.id](http://kotakreatif.id)



Seluruh data dalam profil kota kreatif ini merupakan hasil dari isian Borang dan Uji Petik PMK3I